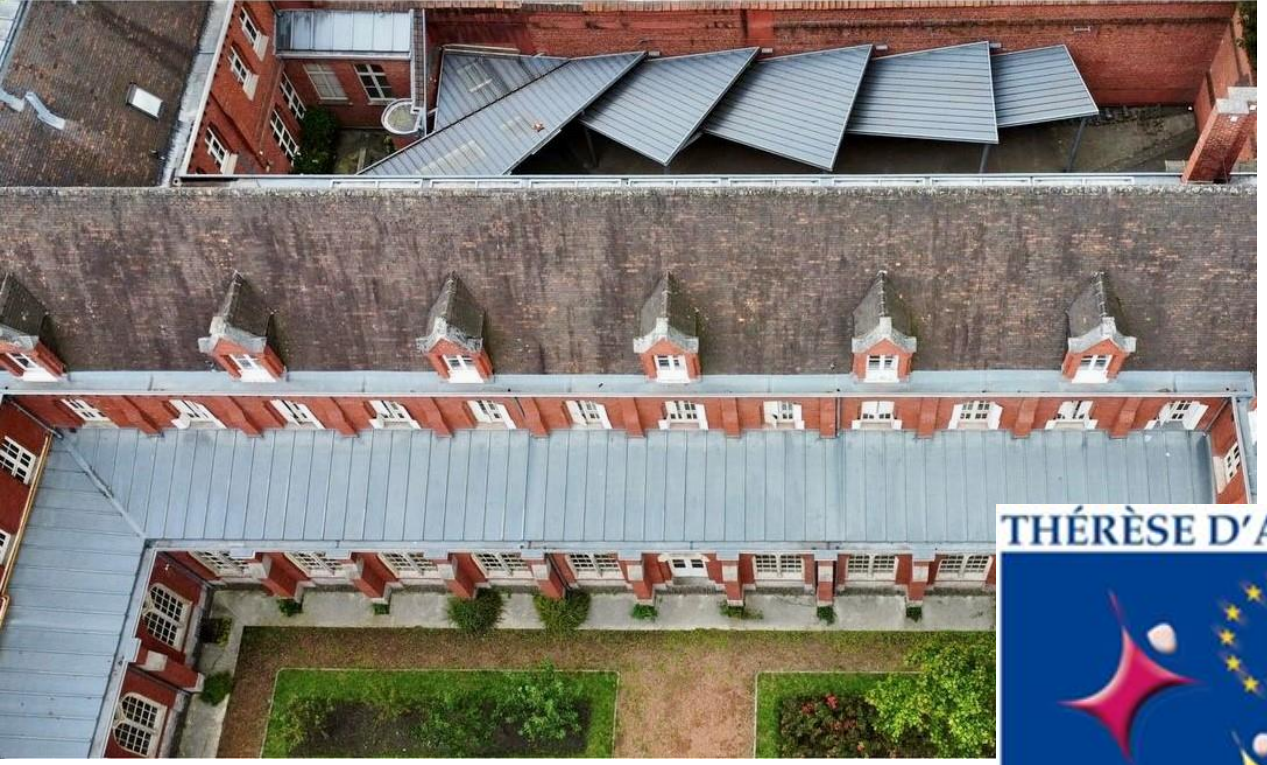

REUNION DE RENTREE 1°

THÉRÈSE D'AVILA LILLE

Ensemble Scolaire Privé Catholique Européen

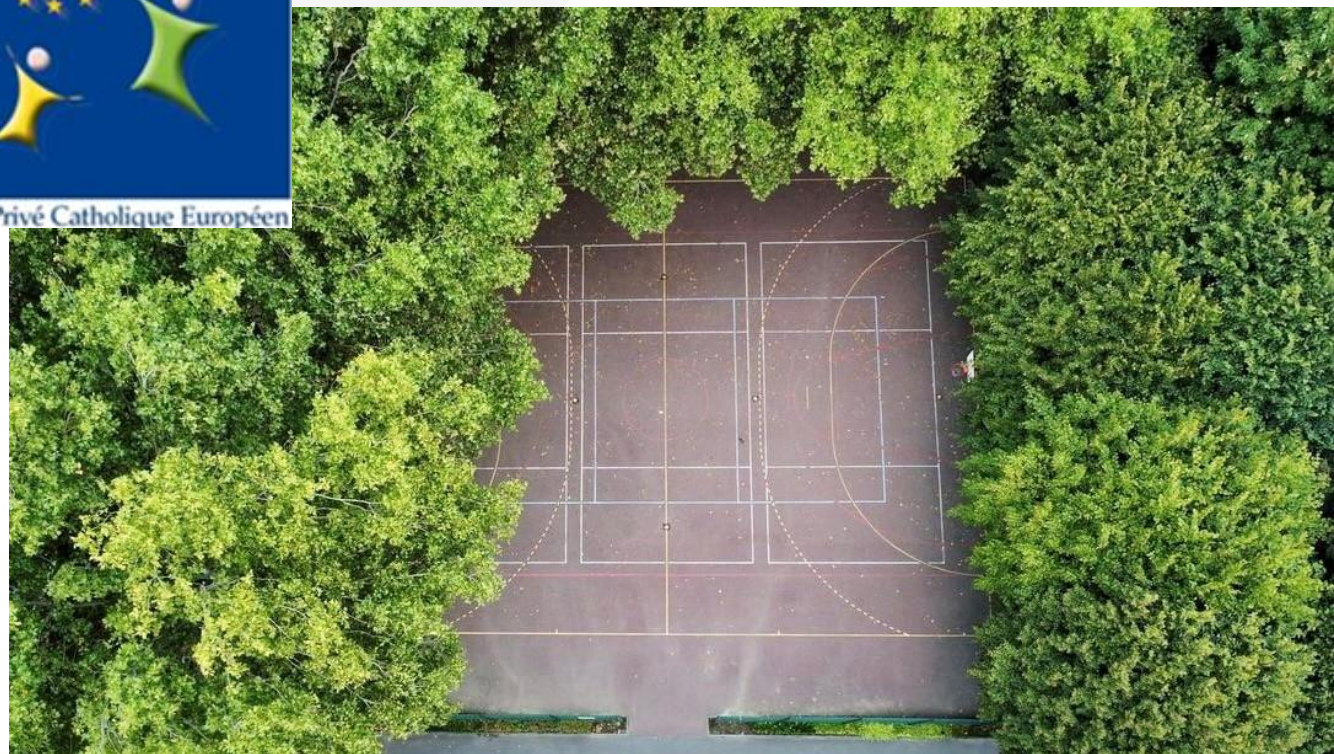

JEUDI 14 SEPTEMBRE 2023

ACCUEIL / INTRODUCTION

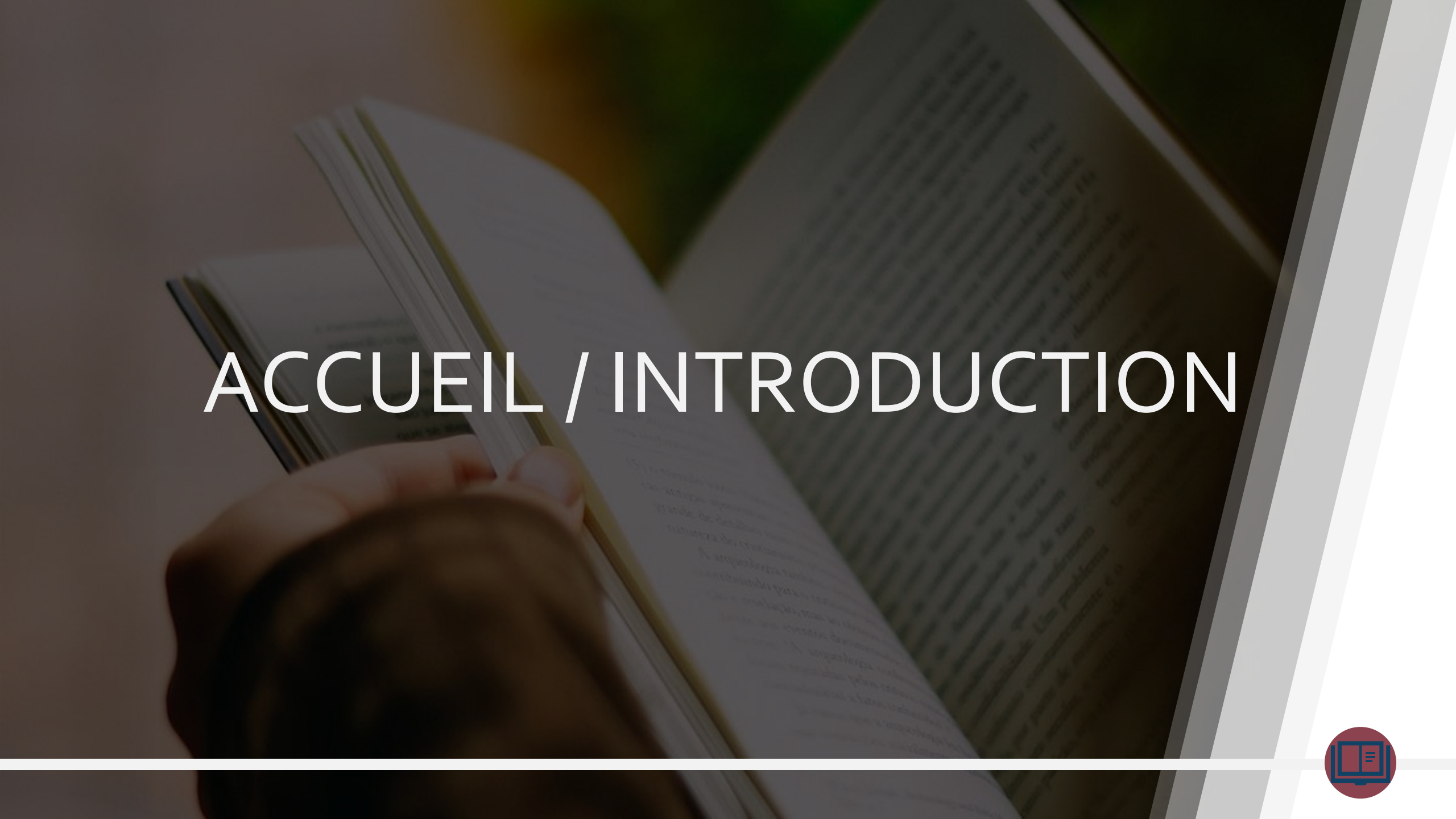

Intervention de Mme Feur
Mot du frère Minh Pierre

Sœurs de
Saint Joseph de Cluny
Un cœur missionnaire ouvert sur le monde

sj-cluny.org

Anne-Marie JAVOUHEY

« La jeunesse c’est sur elle que repose l’espérance de l’avenir »

- Célébrations
- Pèlerinage à TAIZE (Toussaint – 22 au 26 octobre)
- Temps de conférence, rencontre de témoins
- Actions de solidarité : collecte de denrées, fournitures scolaires…
- Temps fort du diocèse : concert de rentrée le 12 octobre à la Cathédrale
- Groupe Bible, groupe de musiciens
- Chemin de foi, parcours Sacrements (Baptême, Eucharistie, Confirmation) : lancement samedi 30 septembre

« BRILLEZ, ECOUTEZ, N’AYEZ PAS PEUR »

Pape François

THÉRÈSE D'AVILA LILLE

Ensemble Scolaire Privé Catholique Européen

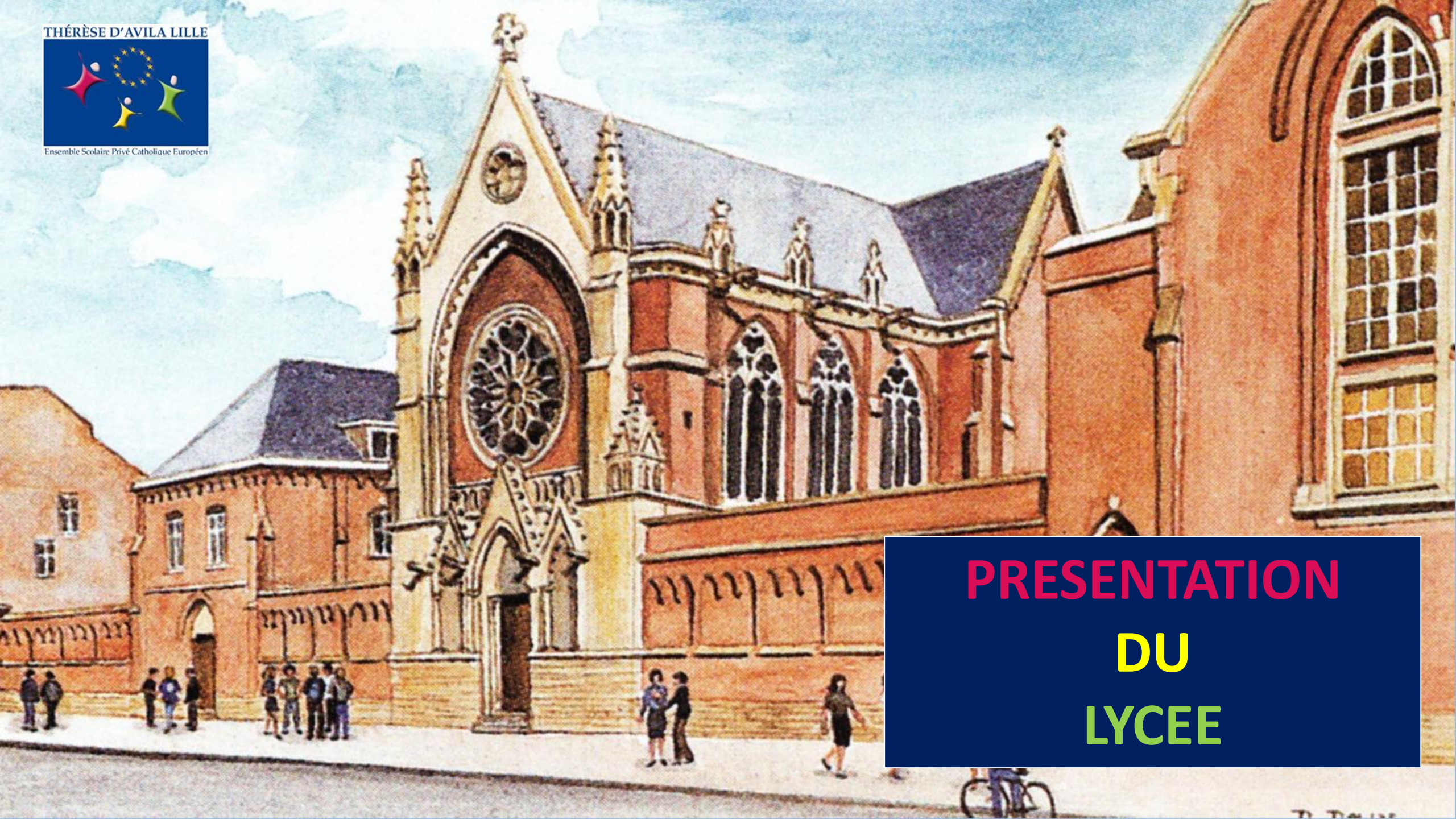

PRESENTATION DU LYCEE

Les généralités

- Lycée européen d'enseignement général
- Une équipe de **60 enseignants,** une vie scolaire de 5 membres
- Effectif total : **680 élèves**
  - 7 Classes de Seconde
  - 7 Classes de Première
  - 7 Classes de Terminale
- Effectif 1ère : 227 élèves

RESULTATS BACCALAUREAT 2023 - TDA

	Reçus	Mention Assez Bien	Mention Bien	Mention Très Bien	Total Mention
Effectifs	227	43	84	91 (dont 23 félicitations du jury)	218
Pourcentages de mention		19%	37%	40%	96%

Présentation des équipes

L'Equipe du Lycée

Le conseil de direction :

- Bertrand BALMITGERE, Directeur adjoint TDA et Cambridge Exam Officer

- Hélène FLEURY, Coordinatrice pédagogique

coordinatrice.pedagogique@theresedavila.eu

- François DEVOS, Responsable de Vie Scolaire

rvs.lycee@theresedavila.eu

- Anne-Christine FEUR, Adjointe en Pastorale Scolaire

Accompagnement PAP/PAI:

- Caroline DALLE

Le Secrétariat :

- Francine GAROT
- Christine JOURNE

La Vie Scolaire :

- Apolline COQUET
- Rémi DIF
- Marjorie GILBERT
- Valentin POULTRENIEZ

Les grands enjeux de la classe de 1°

Les grands principes du cycle terminal.

- L’élève **se spécialise** avec ses trois enseignements de « spé ».
- Spécialités en lien avec le **projet personnel de l’élève**.
- Quel binôme de spé choisir pour la terminale ?
- Réflexion continue avec l’équipe pédagogique = **rôle clef du PP.**
- Temps forts importants : les conseils de classe et réunion de parents.
- Autre choix clef : les options de terminale.
- Contrôle continu = engagement sur deux ans (1° et Tle).

THÉRÈSE D’AVILA LILLE

Ensemble Scolaire Privé Catholique Européen

Depuis la réforme : Le contrôle continu renforcé.

FIN DES EPREUVES COMMUNES REMPLACEES PAR UN CONTRÔLE CONTINU RENFORCE.

Pour l'histoire-géographie, LVA, LVB et enseignement scientifique

moyenne des moyennes trimestrielles pour chaque classe :

- coef 3 pour la 1ère
- coef 3 pour la Tle

Pour l'enseignement moral et civique

moyenne annuelle pour chaque classe :

- coef 1 pour la 1ère
- coef 1 pour la Tle

Pour l'EDS non poursuivi en Tle

- moyenne des moyennes trimestrielles de la classe de 1ère = coef 8

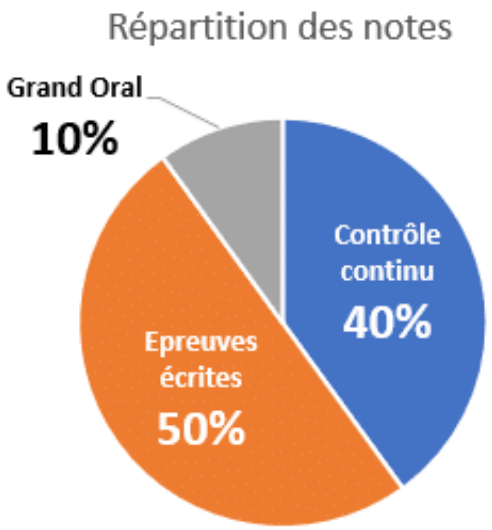

THÉRÈSE D'AVILA LILLE
Ensemble Scolaire Privé Catholique Européen

Le contrôle continu renforcé suite…

RAPPEL :

Note de contrôle continu = **évaluation chiffrée annuelle** de l'élève **attribuée** par le professeur, **validée** par le conseil de classe, **inscrite** dans le LSL (livret scolaire).

THÉRÈSE D'AVILA LILLE
Ensemble Scolaire Privé Catholique Européen

LES SPECIALITES DE TERMINALE

- A la fin de l'année de première, les élèves choisissent, parmi leurs trois enseignements, les **deux spécialités qu'ils poursuivront en classe de terminale** (6h hebdomadaires par spécialité).
- Premiers vœux provisoires via la fiche navette au deuxième trimestre. Vœux définitifs au printemps (date fixée par le rectorat).

Les LV et OPTIONS AU BAC 1/2

- Langues vivantes :
  - LVA: anglais, allemand
  - LVB: anglais, allemand et espagnol ou enseignement CNED
  - LVC: espagnol ou enseignement CNED

- Sections Européennes :
  - Anglais, Espagnol et Allemand

- LCA :
  - Grec et Latin

- Cinéma Audiovisuel

- A partir de la terminale :
  - Droit et Grands Enjeux du Monde Contemporain
  - Maths complémentaires
  - Maths Expertes

Les LV et OPTIONS AU BAC 2/2

THÉRÈSE D'AVILA LILLE
Ensemble Scolaire Privé Catholique Européen

ATTENTION : DANS LE CADRE DU CONTRÔLE CONTINU LE SUIVI D'UNE OPTION DOIT SE FAIRE EN PREMIERE ET EN TERMINALE !

IDEM POUR LE RANG DE LANGUE.

LA NOTION D'ENGAGEMENT EST DONC ESSENTIELLE

Enseignements communs

	Première	Terminale
FRANÇAIS / PHILOSOPHIE	4 h / -	- / 4 h
HISTOIRE GÉOGRAPHIE	3 h	3 h
ENSEIGNEMENT MORAL ET CIVIQUE	18 h / an	18 h / an
LANGUE VIVANTE A ET LANGUE VIVANTE B	4 h 30	4 h
ÉDUCATION PHYSIQUE ET SPORTIVE	2 h	2 h
ENSEIGNEMENT SCIENTIFIQUE	2 h	2 h
	16 h	15 h 30

Enseignements de spécialité

	Au choix 3 spécialités	Au choix 2 spécialités
	Première	Terminale
ARTS	4 h	6 h
BIOLOGIE, ÉCOLOGIE *	4 h	6 h
HISTOIRE GÉOGRAPHIE, GÉOPOLITIQUE ET SCIENCES POLITIQUES	4 h	6 h
HUMANITÉS, LITTÉRATURE ET PHILOSOPHIE	4 h	6 h
LANGUES, LITTÉRATURES ET CULTURES ÉTRANGÈRES	4 h	6 h
LITTÉRATURE, LANGUES ET CULTURES DE L'ANTIQUITÉ	4 h	6 h
MATHÉMATIQUES	4 h	6 h
NUMÉRIQUE ET SCIENCES INFORMATIQUES	4 h	6 h
PHYSIQUE CHIMIE	4 h	6 h
SCIENCES DE LA VIE ET DE LA TERRE	4 h	6 h
SCIENCES DE L'INGÉNIEUR	4 h	6 h **
SCIENCES ÉCONOMIQUES ET SOCIALES	4 h	6 h
	12 h	12 h

* Dans les lycées d'enseignement général et technologique agricole avec des enseignements optionnels spécifiques

** Avec un complément de 2 h en physique

Enseignements optionnels

- Un enseignement en première
  Deux enseignements possibles en terminale
- Libre choix
- Durée 3 h

NOUVEAUTE 2023

Retour des maths en 1° tronc commun

Dès la première :

- LANGUE VIVANTE C
- ARTS
- EPS
- LANGUES ET CULTURES DE L'ANTIQUITÉ

En terminale uniquement :

- MATHÉMATIQUES EXPERTES
- MATHÉMATIQUES COMPLÉMENTAIRES
- DROIT ET GRANDS ENJEUX DU MONDE CONTEMPORAIN

Les grandes étapes de l'orientation :

- Au **second trimestre** : premiers vœux concernant les deux spécialités. **Choix provisoire** afin de susciter une réflexion commune avec les professeurs.
- Au **troisième trimestre** : **choix définitif** des **deux spécialités évaluées au BAC en terminale** en lien avec les compétences et le projet d'orientation de l'élève.
- Dans tous les cas de figure le **dialogue** entre l'élève, la famille et les enseignants est essentiel. Le PP de la classe est l'acteur clef de cette démarche.

THÉRÈSE D'AVILA LILLE
Ensemble Scolaire Privé Catholique Européen

Intervention de la Vie Scolaire
Monsieur DEVOS

LYCÉE EUROPÉEN THÉRÈSE D'AVILA

254 rue Nationale - B.P. 41077 - 59 011 LILLE CEDEX
www.theresedavila.eu
Pour prévenir d'une absence : viescolaire.lycee@theresedavila.eu
Administration : acc.lycee@theresedavila.eu
Tél.: 0328365656

CARNET DE CORRESPONDANCE

Année Scolaire 2023-2024

Nom _____

Prénom _____ Classe _____

Ce carnet de correspondance, que l'élève doit toujours avoir en sa possession, sera présenté à chaque demande de l'administration ou de l'équipe éducative, et visé régulièrement par les parents.

Intervention de l’APEL

Les salles pour la réunion avec les PP

- 1ère A avec Mme FLEURY en salle 109
- 1ère B avec Mme DELOUX en salle 110
- 1ère C avec M. GHEYSEN en salle 112
- 1ère D avec M.MESNIL en salle 113
- 1ère E avec Mme COUSSIN en salle 114
- 1ère F avec Mme STANKIEWICZ en salle 117
- 1ère G avec M. DACHEVILLE en salle 118

THÉRÈSE D'AVILA LILLE
Ensemble Scolaire Privé Catholique Européen