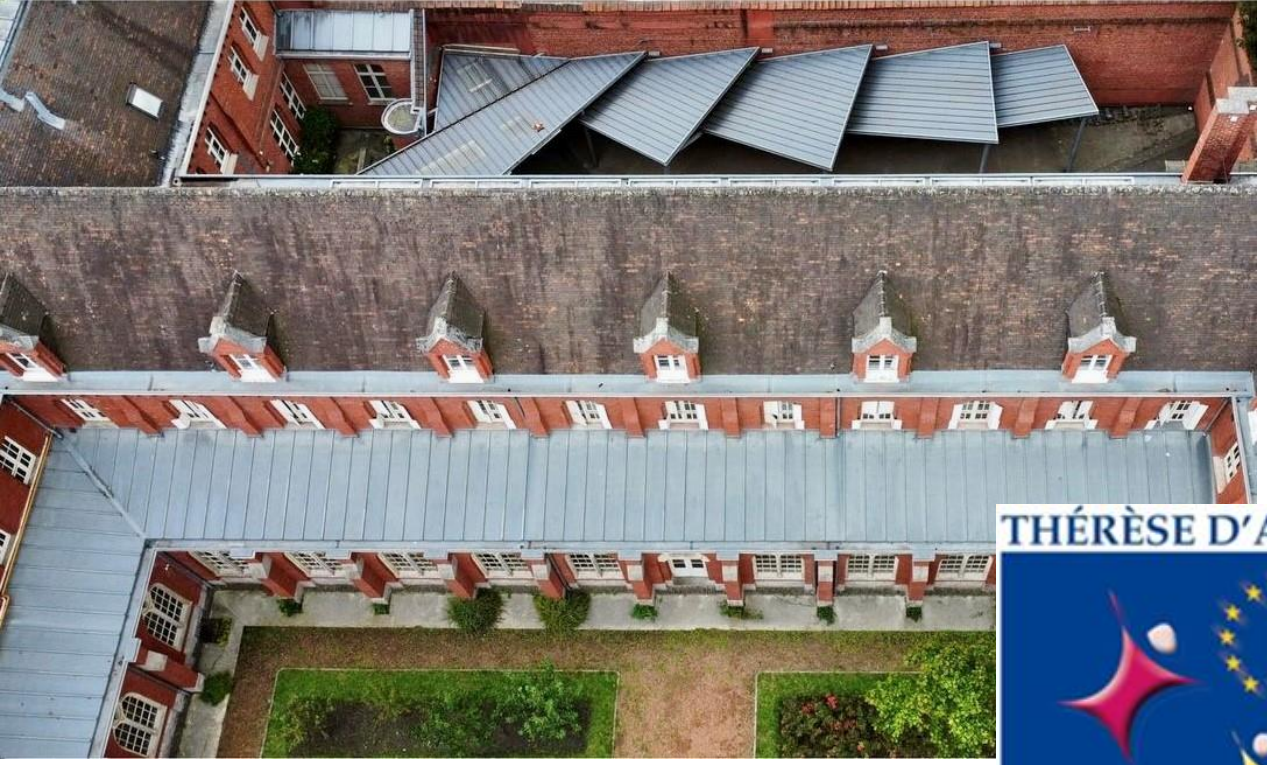

REUNION DE RENTREE 2°

THÉRÈSE D'AVILA LILLE

Ensemble Scolaire Privé Catholique Européen

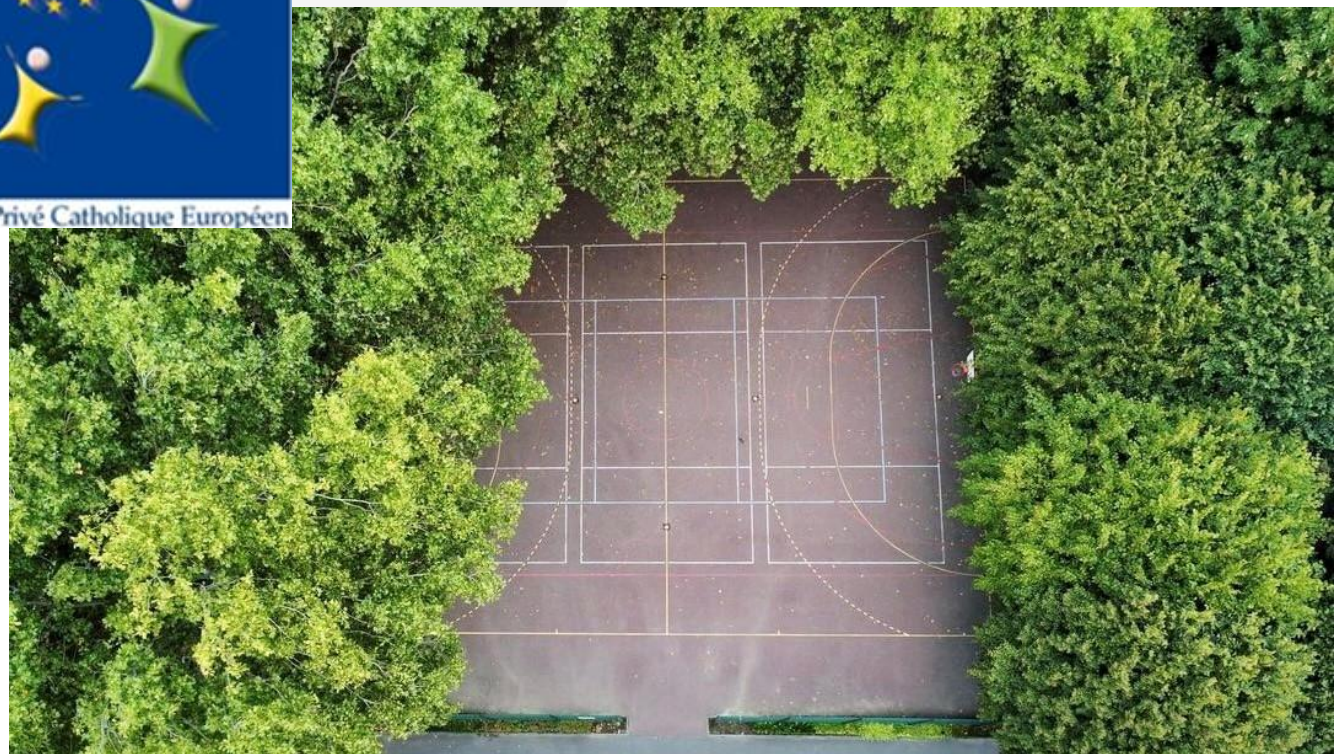

LUNDI 11 SEPTEMBRE 2023

ACCUEIL / INTRODUCTION

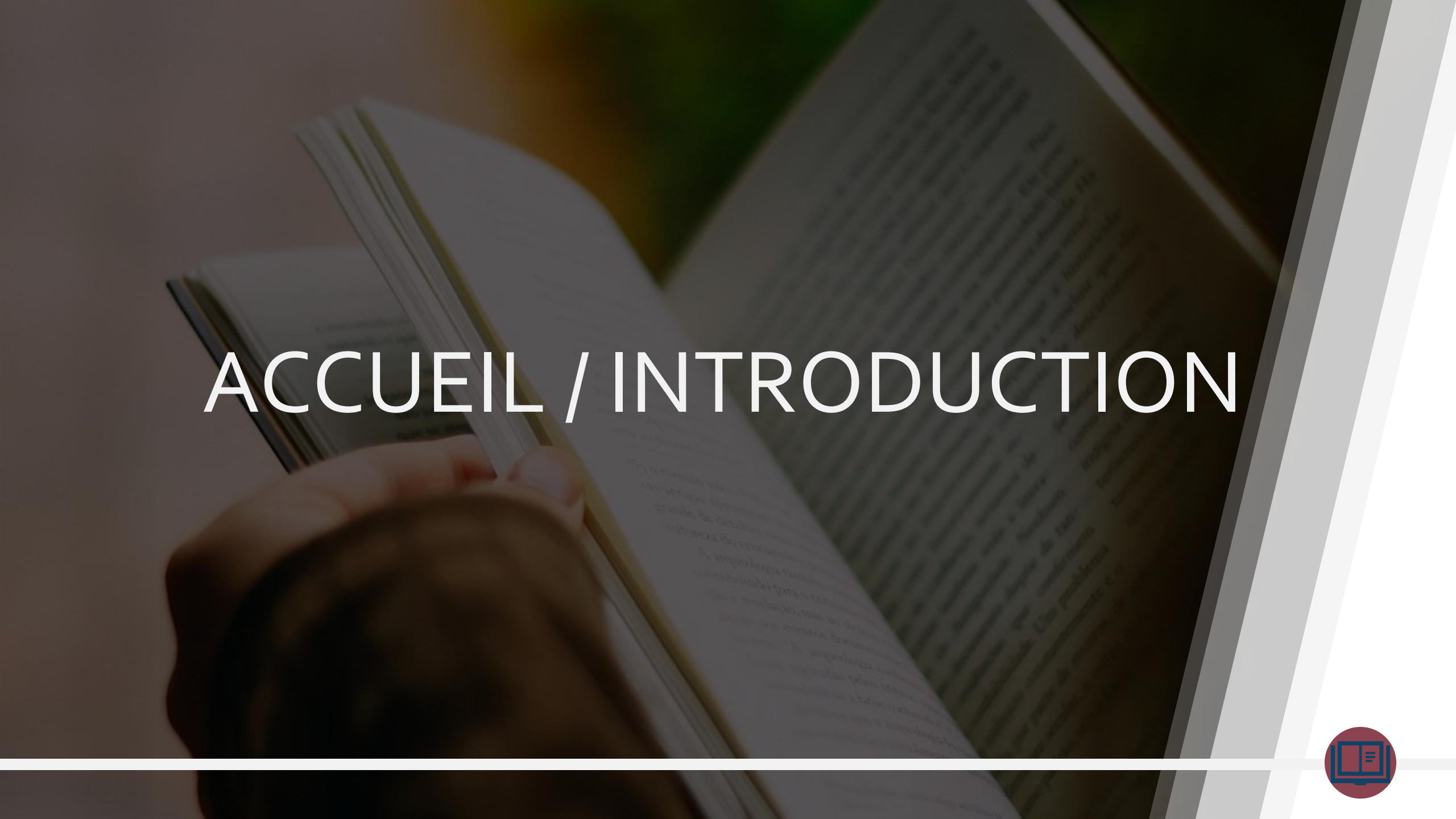

Intervention de Mme Feur
Mot du frère Minh Pierre

Sœurs de
Saint Joseph de Cluny
Un cœur missionnaire ouvert sur le monde

sj-cluny.org

Anne-Marie JAVOUHEY

« La jeunesse c’est sur elle que repose l’espérance de l’avenir »

- Culture religieuse
- Célébrations
- Pèlerinages : TAIZE (Toussaint – 22 au 26 octobre), LOURDES (20 au 25 juin)
- Temps de conférence, rencontre de témoins
- Actions de solidarité : collecte de denrées, fournitures scolaires…
- Temps fort du diocèse : concert de rentrée le 12 octobre à la Cathédrale
- Groupe Bible, groupe de musiciens
- Chemin de foi, parcours Confirmation : lancement samedi 30 septembre

« BRILLEZ, ECOUTEZ, N’AYEZ PAS PEUR »

Pape François

THÉRÈSE D'AVILA LILLE

Ensemble Scolaire Privé Catholique Européen

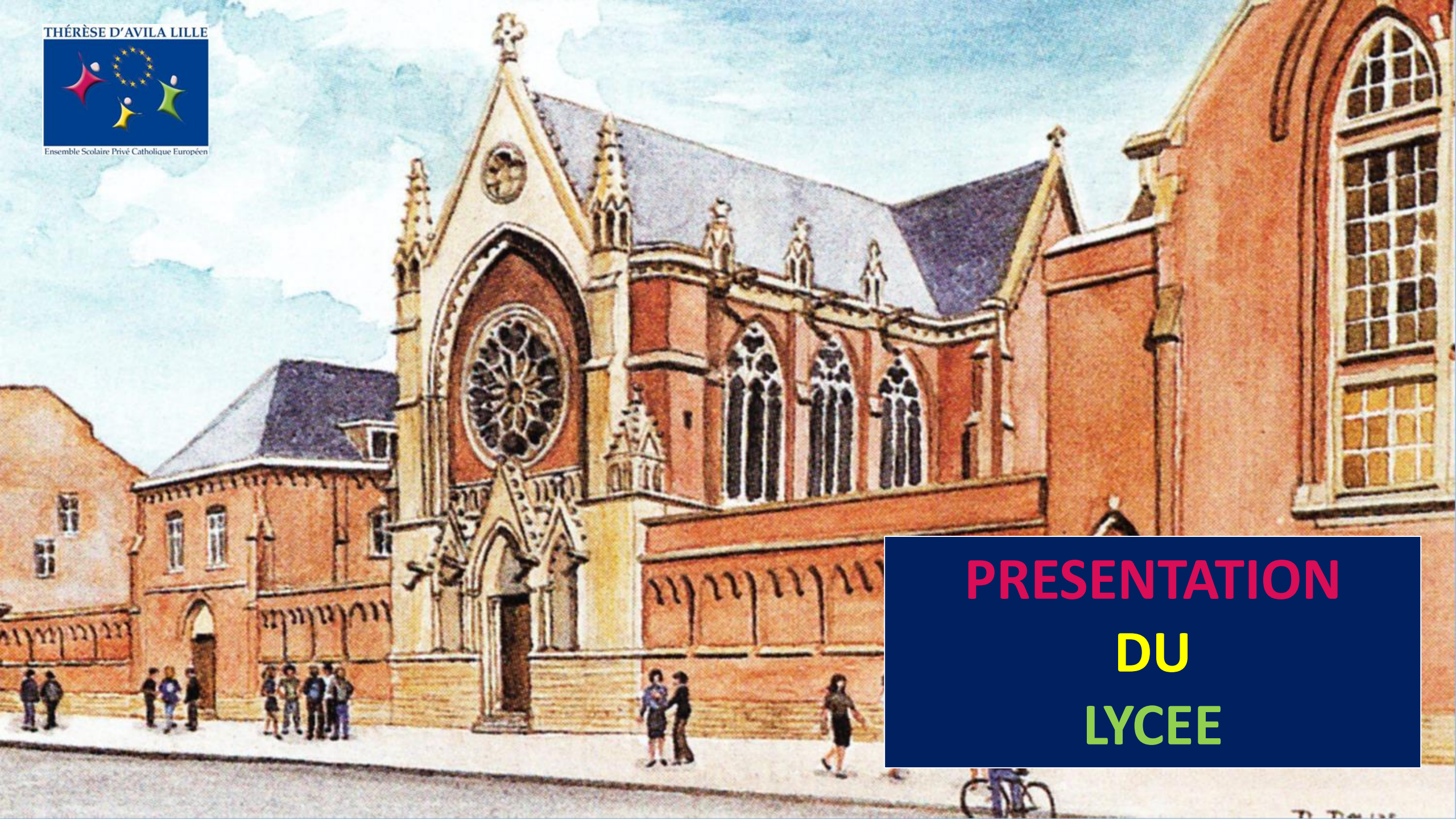

PRESENTATION DU LYCEE

Les généralités

- Lycée européen d'enseignement général
- Une équipe de **60 enseignants,** une vie scolaire de 5 membres
- Effectif total : **680 élèves**
  - 7 Classes de Seconde
  - 7 Classes de Première
  - 7 Classes de Terminale
- Effectif 2nde : 227 élèves
  - 7 classes entre 30 et 35 élèves

RESULTATS BACCALAUREAT 2023 - TDA

	Reçus	Mention Assez Bien	Mention Bien	Mention Très Bien	Total Mention
Effectifs	227	43	84	91 (dont 23 félicitations du jury)	218
Pourcentages de mention		19%	37%	40%	96%

Présentation des équipes

L'Equipe du Lycée

Le conseil de direction :

- Bertrand BALMITGERE, Directeur adjoint TDA
- Hélène FLEURY, Coordinatrice pédagogique

coordinatrice.pedagogique@theresedavila.eu

- François DEVOS, Responsable de Vie Scolaire

rvs.lycee@theresedavila.eu

- Anne-Christine FEUR, Adjointe en Pastorale Scolaire

Communication et Site Internet :

- Hélène CORSEAU

Le Secrétariat :

- Francine GAROT
- Christine JOURNE

La Vie Scolaire :

- Apolline COQUET
- Rémi DIF
- Marjorie GILBERT
- Valentin POULTRENIEZ

Les grands enjeux de la classe de 2nde

Les grands principes au lycée.

- Nouveaux lieux, **nouvelles règles**.
- **Autonomie** et apprentissage de nouvelles méthodes de travail.
- Découverte d'une plus grande « liberté » = **responsabilisation**.
- Détermination du **projet personnel de l'élève**.
- Réflexion continue avec l'équipe pédagogique = rôle clef du PP.
- Temps forts importants : les conseils de classe et réunion de parents.
- Choix des trois spécialités de première, des options facultatives…

THÉRÈSE D'AVILA LILLE

Ensemble Scolaire Privé Catholique Européen

Les grandes lignes de la réforme du lycée.

- Mieux préparer les élèves au baccalauréat et lutter contre l'échec scolaire.
- Mieux orienter les élèves vers l'enseignement supérieur.
- Eduquer au choix avec les spécialités.
- Nécessaire simplification des épreuves du BAC.
- Mise en place du contrôle continu en première et en terminale.
- Fin des séries S, ES et L remplacées par des spécialités (3 en première et 2 en terminale).

THÉRÈSE D'AVILA LILLE
Ensemble Scolaire Privé Catholique Européen

LES SPECIALITES DE PREMIERE

- Les élèves de la voie générale choisissent d'approfondir progressivement des **enseignements de spécialité**.
  - A la fin de la seconde, les élèves qui se dirigent vers la voie générale choisissent une combinaison de **trois enseignements de spécialité qu'ils suivront en première** (4h hebdomadaires par spécialité)
  - A la fin de l'année de première, ils choisissent, parmi ces trois enseignements, les deux **enseignements de spécialité qu'ils poursuivront en classe de terminale** (6h hebdomadaires par spécialité)

LES SPECIALITES A TDA :

- Cinéma / Audiovisuel
- Histoire géographie, géopolitique et sciences politiques (HGSSP)
- Humanités, littérature et philosophie (HLP)
- Langues, littératures et cultures étrangères Anglais (LLCE)
- Langues, littératures et cultures étrangères Espagnol (LLCE)
- Mathématiques
- Physique-chimie (PC)
- Sciences de la vie et de la Terre (SVT)
- Sciences économiques et sociales (SES)

Les LV et OPTIONS AU BAC 1/2

- Langues vivantes :
  - LVA: anglais, allemand
  - LVB: anglais, allemand et espagnol ou enseignement CNED
  - LVC: espagnol ou enseignement CNED

- Sections Européennes :
  - Anglais, Espagnol et Allemand

- LCA :
  - Grec et Latin

- Cinéma Audiovisuel

- A partir de la terminale :
  - Droit et Grands Enjeux du Monde Contemporain
  - Maths complémentaires
  - Maths Expertes

Les LV et OPTIONS AU BAC 2/2

THÉRÈSE D'AVILA LILLE
Ensemble Scolaire Privé Catholique Européen

ATTENTION : DANS LE CADRE DU CONTRÔLE CONTINU LE SUIVI D'UNE OPTION DOIT SE FAIRE EN PREMIERE ET EN TERMINALE !

IDEM POUR LE RANG DE LANGUE.

LA NOTION D'ENGAGEMENT EST DONC ESSENTIELLE

Enseignements communs

	Première	Terminale
FRANÇAIS / PHILOSOPHIE	4 h / -	- / 4 h
HISTOIRE GÉOGRAPHIE	3 h	3 h
ENSEIGNEMENT MORAL ET CIVIQUE	18 h / an	18 h / an
LANGUE VIVANTE A ET LANGUE VIVANTE B	4 h 30	4 h
ÉDUCATION PHYSIQUE ET SPORTIVE	2 h	2 h
ENSEIGNEMENT SCIENTIFIQUE	2 h	2 h
	16 h	15 h 30

Enseignements de spécialité

	Au choix 3 spécialités	Au choix 2 spécialités
	Première	Terminale
ARTS	4 h	6 h
BIOLOGIE, ÉCOLOGIE *	4 h	6 h
HISTOIRE GÉOGRAPHIE, GÉOPOLITIQUE ET SCIENCES POLITIQUES	4 h	6 h
HUMANITÉS, LITTÉRATURE ET PHILOSOPHIE	4 h	6 h
LANGUES, LITTÉRATURES ET CULTURES ÉTRANGÈRES	4 h	6 h
LITTÉRATURE, LANGUES ET CULTURES DE L'ANTIQUITÉ	4 h	6 h
MATHÉMATIQUES	4 h	6 h
NUMÉRIQUE ET SCIENCES INFORMATIQUES	4 h	6 h
PHYSIQUE CHIMIE	4 h	6 h
SCIENCES DE LA VIE ET DE LA TERRE	4 h	6 h
SCIENCES DE L'INGÉNIEUR	4 h	6 h **
SCIENCES ÉCONOMIQUES ET SOCIALES	4 h	6 h
	12 h	12 h

* Dans les lycées d'enseignement général et technologique agricole avec des enseignements optionnels spécifiques

** Avec un complément de 2 h en physique

Enseignements optionnels

- Un enseignement en première
  Deux enseignements possibles en terminale
- Libre choix
- Durée 3 h

NOUVEAUTE 2023

Retour des maths en 1° tronc commun

Dès la première :

- LANGUE VIVANTE C
- ARTS
- EPS
- LANGUES ET CULTURES DE L'ANTIQUITÉ

En terminale uniquement :

- MATHÉMATIQUES EXPERTES
- MATHÉMATIQUES COMPLÉMENTAIRES
- DROIT ET GRANDS ENJEUX DU MONDE CONTEMPORAIN

Les certifications complémentaires

THÉRÈSE D'AVILA LILLE
Ensemble Scolaire Privé Catholique Européen

PROJET Voltaire

Deutsches Sprachdiplom

CERTI LINGUA®

Cambridge Assessment

Diplomas de Español como Lengua Extranjera

Cambridge Assessment International Education

Cambridge International School

Parcours International Cambridge international School

Cambridge Assessment International Education

Cambridge International School

Parcours Cambridge au lycée pour un élève qui rentre en seconde cette année :

PARCOURS CAMBRIDGE IGCSE INTERNATIONAL SCHOOL

2NDE	PREPARATION AU MUN	1 H	VOYAGE BUFFALO EN OCTOBRE 2023
	HISTOIRE MONDIALE	3 H	
	LITTÉRATURE MONDIALE	3 H	
1ERE	HISTOIRE MONDIALE	3 H	VOYAGE CANADA PRINTEMPS 2025 ?
	LITTÉRATURE MONDIALE	3 H	MUN EDHEC
	GLOBAL PERSPECTIVES	2 H	PREPARATION A LEVEL
	DIPLÔME IGCSE HISTOIRE ET LITT. MONDIALE	PRINTEMPS 2025	
TERMINALE	DIPLÔME A LEVEL	NOVEMBRE 2025	GLOBAL PERSPECTIVES
	IPQ INTERNATIONAL PROJECT QUALIFICATION	2 H	VOYAGE CANADA PRINTEMPS 2025 ?
			MUN EDHEC
	PASSAGE DU IPQ	FIN DE TAL	

Un point sur les EDT 2023-2024

Complexité renforcée avec l'arrivée des maths dans le tronc commun de 1°.

- **Définitifs à partir de la semaine du 18 septembre 2023**
- **58** professeurs, personnels, bénévoles…
- **840h** de cours par semaine
- **136 groupes (+ 10 par rapport à 2022/23)**
- Une **trentaine** de trios de spécialités en 1°
- Politique du choix laissé aux élèves

Les grandes étapes de l'orientation :

- Fin du premier trimestre : Présentation des spécialités aux élèves.
- Au **second trimestre** : premiers vœux concernant les spécialités. **Choix provisoire** afin de susciter une réflexion commune avec les professeurs.
- Au **troisième trimestre** : **choix définitif** de **trois spécialités** en lien avec les compétences et le projet d'orientation de l'élève.
- Dans tous les cas de figure le **dialogue** entre l'élève, la famille et les enseignants est essentiel. Le PP de la classe est l'acteur clef de cette démarche.

THÉRÈSE D'AVILA LILLE
Ensemble Scolaire Privé Catholique Européen

Les grandes dates de l'année

- Fin septembre : Tests de positionnement en Français et Maths.
- Lundi 16 octobre 2023 : journée pédagogique = pas de cours.
- Du 16 au 20 octobre 2023 : Mini-conseils du 1er trimestre.
- Vendredi 17 novembre 2023 : Remise des diplômes du Brevet.
- 25-26 novembre 2023: Forum des formations.
- Du 4 au 15 décembre 2023: Conseils de classes 1er trimestre.
- 11 décembre 2023 : Rencontre parents/profs 2nde.
- Janvier 2024 : Réunions d'information/orientation.
- Du 11 au 22 mars 2024: Conseils de classes 2nd trimestre.
- Du 21 mai au 24 juin 2024 : Conseils de classes 3ème trimestre.

THÉRÈSE D'AVILA LILLE
Ensemble Scolaire Privé Catholique Européen

Intervention de la Vie Scolaire
Monsieur DEVOS

LYCÉE EUROPÉEN THÉRÈSE D'AVILA

254 rue Nationale - B.P. 41077 - 59 011 LILLE CEDEX
www.theresedavila.eu
Pour prévenir d'une absence : viescolaire.lycee@theresedavila.eu
Administration : acc.lycee@theresedavila.eu
Tél.: 0328365656

CARNET DE CORRESPONDANCE

Année Scolaire 2023-2024

Nom _____

Prénom _____ Classe _____

Ce carnet de correspondance, que l'élève doit toujours avoir en sa possession, sera présenté à chaque demande de l'administration ou de l'équipe éducative, et visé régulièrement par les parents.

Intervention de l’APEL

Les salles pour la réunion avec les PP:

- 2nde A avec Mme HERBAUX en salle 108
- 2nde B avec M. VANDENHOVE en salle 107
- 2nde C avec M. DENEL en salle 105
- 2nde D avec Mme ALLEGRE en salle 104
- 2nde E avec M. BARTH en salle 103
- 2nde F avec M. PICAZO GONZALEZ en salle 102
- 2nde G avec Mme DEFRANCE en salle 101

THÉRÈSE D'AVILA LILLE
Ensemble Scolaire Privé Catholique Européen